



Komunalno društvo
VODOVOD I KANALIZACIJA d.o.o.
za vodoopskrbu i odvodnju Rijeka

**FOND ZA ZAŠTITU OKOLIŠA I
ENERGETSKU UČINKOVITOST**

n/p Alen Čečura

Radnička cesta 80
10 000 Zagreb

alen.cecura@fzoeu.hr

Dolac 14, 51000 Rijeka
MB 3331903 OIB 80805858278

T: (051) 353 222 F: (051) 353 207
E: kdvik-rijeka@kdvik-rijeka.hr
www.kdvik-rijeka.hr

Poslovna banka:
Erste&Steiermärkische Bank d.d. Rijeka
broj žiro-računa: 2402006-1100388210

Registar trgovačkih društava:
Trgovački sud u Rijeci, MBS 040013281
temeljni kapital uplaćen u cijelosti: 771.758.700,00 kn
uprava: Andrej Marochini, dipl. ing. građ.

VAŠ ZNAK I BROJ ●

NAŠ ZNAK I BROJ ● **AB/**

Rijeka ● **11.06.2018.**

PREDMET ● Priključenje na javnu vodoopskrbu, sanacija jame Sovjak

Poštovani,

primili smo vašu e-mail poruku u kojoj se zimate za priključenje na sustav javne vodoopskrbe na lokaciji jame Sovjak, Općina Viškovo.

Na lokaciji jame Sovjak s njezine sjeverne strane, a u neposrednoj blizini ulaza u područje jame postoji vodomjerno okno i priključak kojeg koristi KD Čistoća d.o.o. Rijeka. Uz ovaj priključak moguće je izraditi i priključak za vaše potrebe.

Postupak priključenja započinje predajom „Zahtjeva za priključenje“ koji je u prilogu. Zahtjev se može predati osobno ili poslati poštom:

- osobno na adresi Dolac 14, 51000 Rijeka

Prijemni ured za priključke, prizemlje (ulaz s Ulice Erazma Barčića). Stranke se primaju od ponedjeljka do petka u vremenu 8,00 - 10,30 sati i od 11,00 - 14,00 sati.

- putem pošte na adresu KD VODOVOD I KANALIZACIJA d.o.o. Rijeka, Dolac 14, 51000 Rijeka.

Po potrebi detaljnije informacije možete dobiti na broj telefona 051 353 258 (Prijemni ured za priključke).

Po podnošenju zahtjeva kontaktirati ćemo vašeg predstavnika i na terenu dogovoriti lokaciju i veličinu priključka. Temeljem toga izrađuje se ugovor. Po potpisu ugovora i dobivanju potrebnih odobrenja za prekop pristupa se izvođenju priključnog mjesta. Troškove izrade priključka u cijelosti snosi podnositelj zahtjeva, a orijentacijski troškovnik dio je ugovora.

S poštovanjem,

Rukovoditelj Sektora tehničkih poslova

Dražen Strčić dipl. ing. građ.

PRILOG: - Zahtjev za priključenje

NA ZNANJE: - SOVM
- VOP Kastav Klana
- Pismohrana

KD VODOVOD I KANALIZACIJA d.o.o.
RIJEKA, Dolac 14 11



**ZAHTJEV ZA PRIKLJUČENJE GRAĐEVINE
NA KOMUNALNE VODNE GRAĐEVINE ZA JAVNU VODOOPSKRBU**

1. PODNOSITELJ ZAHTJEVA JE:

- a) vlasnik građevine b) investitor građevine c) korisnik građevine

FIZIČKA OSOBA:

Ime i prezime

OIB

Prebivalište

Broj telefona/mobitela

PRAVNA OSOBA:

Naziv pravne osobe

OIB

Sjedište

Osoba za kontakt i njezin broj telefona/mobitela

.....

2. PODACI O GRAĐEVINI:

Adresa/Lokacija

Katastarska oznaka

Zemljišnoknjižna oznaka

Namjena:

- a) stambena građevina b) poslovna građevina c) stambeno-poslovna građevina

d) ostalo

3. Zahtjev se podnosi za izvedbu:

- a) vodovodnog priključka za sanitarne potrebe
- b) vodovodnog priključka za protupožarne potrebe

4. Posebne napomene:

.....

.....

.....

.....
potpis podnositelja zahtjeva

DOKUMENTACIJA KOJU JE POTREBNO PRILOŽITI UZ ZAHTJEV:

Vlasnik građevine dužan je priložiti uz zahtjev:

- dokaz o pravu vlasništva građevine (izvadak iz zemljišne knjige - ne stariji od šest mjeseci ili drugu dokumentaciju kojom dokazuje vlasništvo),
- odgovarajući akt nadležnog tijela kojim se odobrava građenje (pravomoćna građevinska dozvola, pravomoćno rješenje o uvjetima građenja, potvrda glavnog projekta, pravomoćno rješenje o izvedenom stanju, uvjerenje ureda za katastar da je građevina izgrađena prije 15. veljače 1968. godine ili drugi odgovarajući akt),
- kopiju katastarskog plana s ucrtanim položajem građevine,
- uvjerenje o identifikaciji katastarske i zemljišnoknjižne čestice.

Investitor građevine dužan je priložiti uz zahtjev:

- odgovarajući akt nadležnog tijela kojim se odobrava građenje
- kopiju katastarskog plana.

Korisnik građevine dužan je priložiti uz zahtjev, osim dokumentacije koju prilaže vlasnik građevine, i:

- dokaz o pravu korištenja građevine,
- pisani ugovor, pisano ovlaštenje ili odgovarajuću pisanu suglasnost vlasnika građevine za podnošenje zahtjeva za priključenje.

Napomena: Osim navedene dokumentacije, vlasnik, investitor ili korisnik građevine dužan je na zahtjev isporučitelja vodnih usluga dostaviti i drugu dokumentaciju koja je nužna za utvrđivanje postojanja uvjeta za priključenje na komunalne vodne građevine za javnu vodoopskrbu.

MS 1:1000

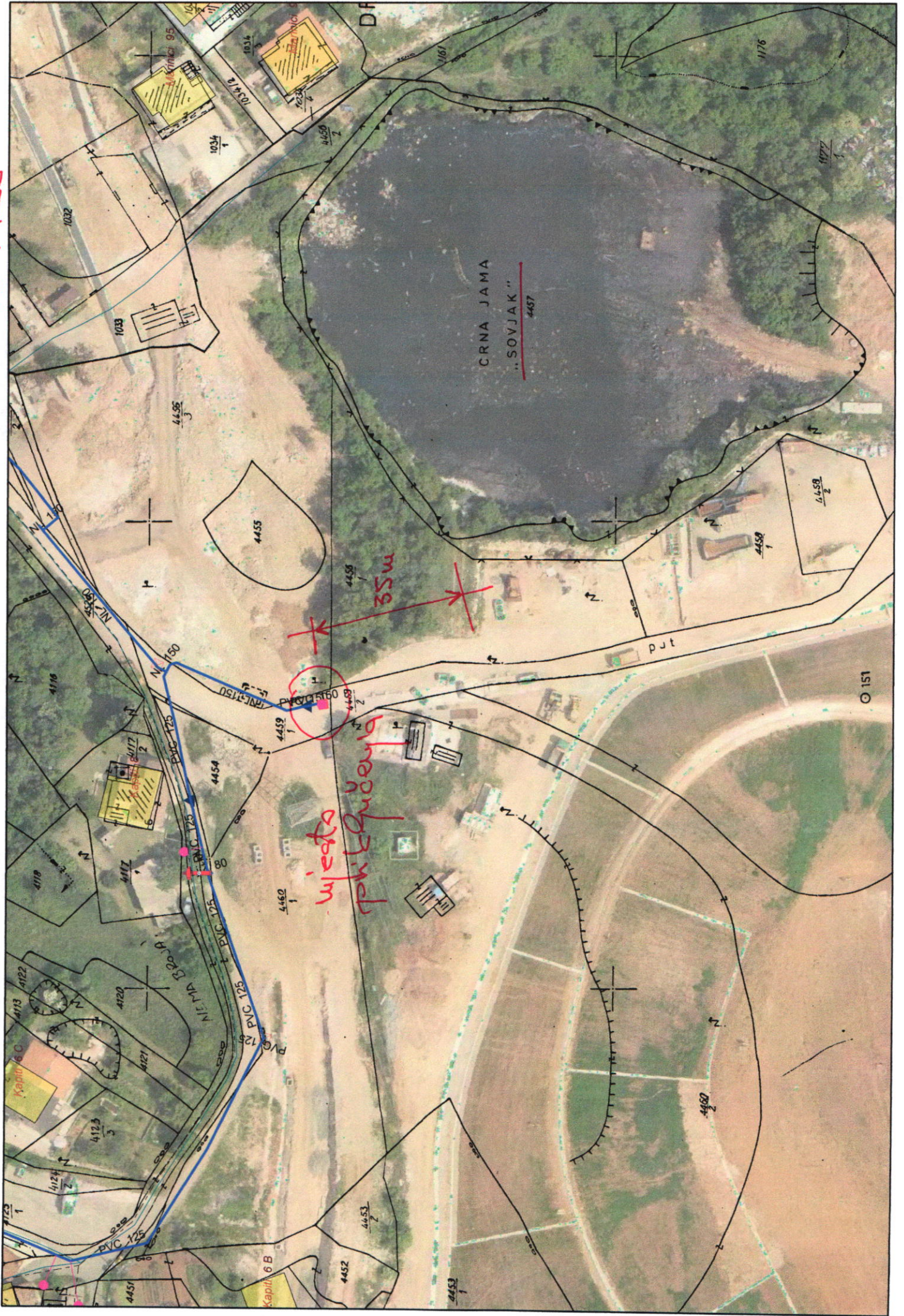

Popis očitavanja za priključak 94148000

Adresa priključka: KAPITI BB, VIŠKOVO

Razdoblje: 01.01.2016. - 11.06.2018.

Partner: KD ČISTOĆA D.O.O.

Vodomjer: 5831	Tip: -
Promjer: 80	Proizvođač: MEIN
Očitavanje: ručno	Nepov. ventil: Ne

Datum	Vodomjer	Stanje	Potrošnja	Odbitak	Procj.	Statusi/Napomena
21.05.2018.	5831	3493	0			
19.04.2018.	5831	3493	1			
21.03.2018.	5831	3492	1			
16.02.2018.	5831	3491	1			
22.01.2018.	5831	3490	0			
15.12.2017.	5831	3490	1			
21.11.2017.	5831	3489	1			
19.10.2017.	5831	3488	0			
20.09.2017.	5831	3488	1			
21.08.2017.	5831	3487	14			
20.07.2017.	5831	3473	4			
20.06.2017.	5831	3469	6			
19.05.2017.	5831	3463	0			
19.04.2017.	5831	3463	2			
21.03.2017.	5831	3461	3			
16.02.2017.	5831	3458	0			
19.01.2017.	5831	3458	0			
16.12.2016.	5831	3458	0			nema nikoga
23.11.2016.	5831	3458	2			
19.10.2016.	5831	3456	577			21.10.2016 Prekomjerna potrošnja
21.09.2016.	5831	2879	461			22.09.2016 Prekomjerna potrošnja
19.08.2016.	5831	2418	390			24.08.2016 Prekomjerna potrošnja
19.07.2016.	5831	2028	202			
16.06.2016.	5831	1826	444	0		
19.05.2016.	5831	1382	267	0		
25.04.2016.	5831	1115	192	0		
18.03.2016.	5831	923	126	0		
19.02.2016.	5831	797	112	0		
21.01.2016.	5831	685	37	0		